数据 DATA

中国能源需求 2016~2030 年预计年均增长 1.4%

1.4%

中国能源研究会 3 月 1 日发布《中国能源展望 2030》报告预计，2020 年、2030 年能源消费总量将分别达到 48 亿吨标准煤和 53 亿吨标准煤，2016~2030 年均增长 1.4%。2030 年人均能源消费量达到 3.9 吨标准煤。在能源供应方面报告称，一次能源生产总量增速随着能源需求增速的放缓而走低。2020 年、2030 年原煤产量占比分别降至 68.8% 和 58.7%，非化石能源占比则分别扩大到 17.7%、26.9%。2030 年能源对外依存度接近 20%。

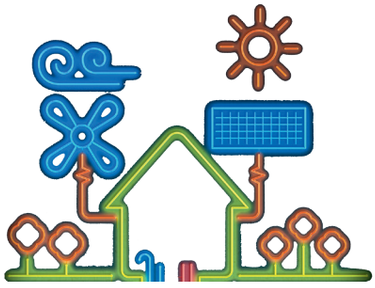

甘肃将用 3 到 5 年控煤产能 1000 万吨

1000 万吨

新华社报道，甘肃近日明确从今年起用 3 到 5 年退出煤炭产能 1000 万吨。根据甘肃省政府办公厅印发的有关方案，甘肃煤炭行业去产能的目标是实现市场供需基本平衡，产业结构得到持续优化，转型升级取得实质进展。为此将严控新增产能，今年起 3 年内原则上停止审批新建煤矿项目，同时小煤矿和不符合国家产业政策的煤矿也将逐步关闭退出。

全国超低排放机组容量五大发电约占 85%

85%

据环保部统计，截至 2015 年底，全国有近 1 亿千瓦的煤电机组完成了超低排放技术改造。其中，五大发电集团累计完成 8421 万千瓦机组超低排放改造，约占总量的 85%。

中国核电市场未来将吸收 1 万亿美元投资

1 万亿美元

据彭博报道，西屋电气预计今年将向其在中国的第一座核电站注入燃料。从现在到 2050 年底，为提高核电发电量，可能会有 1 万亿美元的支出投入中国核电市场，而老牌核电企业西屋电气亦将争夺这个市场的份额。

俄计划今年向中国出口 30 亿千瓦时电力

30 亿千瓦时

俄罗斯能源部 3 月 10 日发布声明表示，俄罗斯计划今年向中国出口 30 亿千瓦时电力。声明数据显示，俄罗斯 2015 年供应中国的能源数量增减不一，原油数量比 2014 年增加了 17.5%，优质煤数量比 2014 年减少了 39%，减少到 1640 万吨。

声音 VOICE

财政部部长**楼继伟：**

中国将不会单独设立碳税，而是会将碳税安排在目前准备的税种里作为一个税项，如环境税或资源税。今年资源税改革扩大范围并未涉及碳税。

工信部部长**苗圩：**

我国新能源汽车已进入成长期，预计今年产销规模比去年有一倍以上增长。目前遇到两个瓶颈：一是产品端，要集中攻克以动力电池为代表的产品性能、可靠性、续航里程等难题；二是应用端，要重视社会充电设施建设等。

环保部部长**陈吉宁：**

过去人们一说到煤炭就感觉很脏，现在要为煤炭正名，煤炭清洁利用其实可以比天然气更环保。关于煤炭清洁利用，可以将煤转化成电，大规模开拓用电市场。